

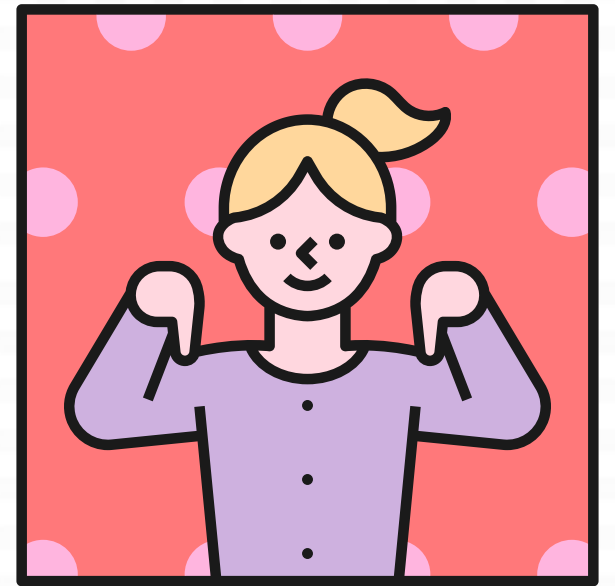

강남구가족센터

기존 방식과 달라져 다소 번거로우시겠지만,
안내자료를 참고하시어 이용해주시기를
부탁드립니다!



홈페이지 회원가입 및 프로그램 신청
안내자료

2023. 4. 28.

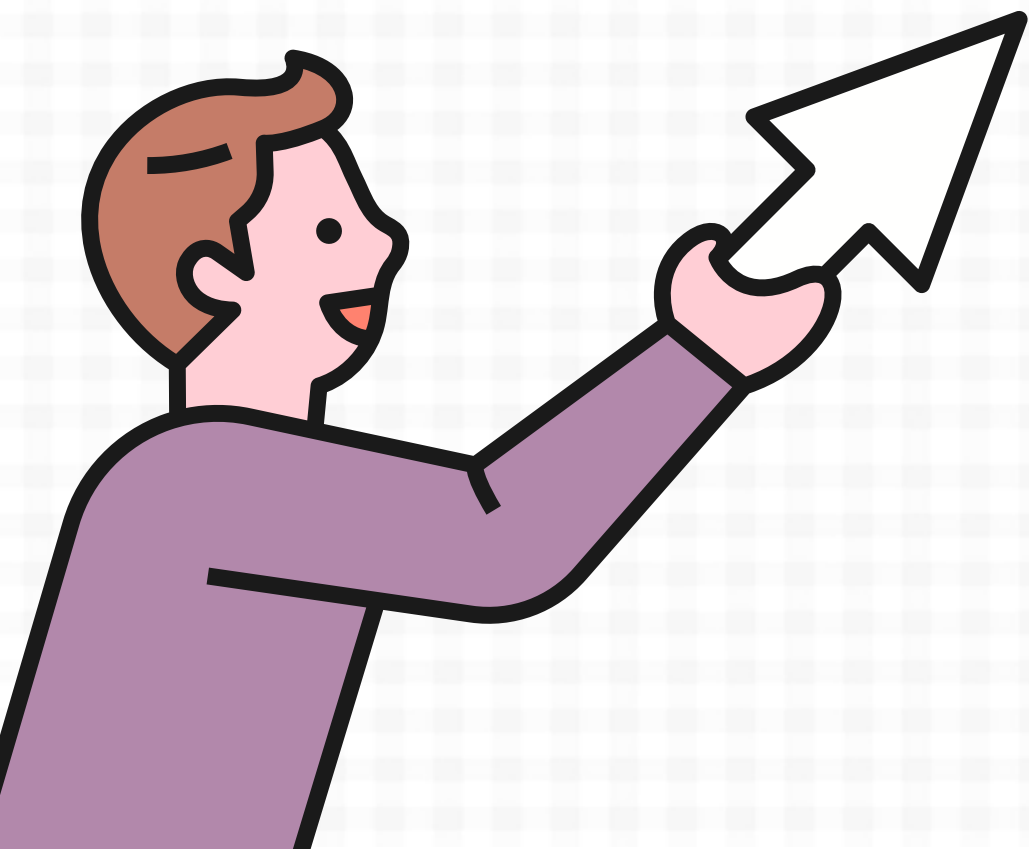

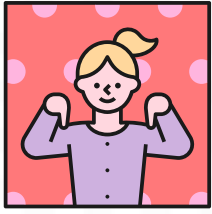

1. 성인 (가족대표) 회원가입 → 오른쪽 상단 '회원가입' 클릭

The screenshot shows the website interface for the Gangnam-gu Family Center. At the top right, the '회원가입' (Sign Up) button is highlighted with a red box. Below the navigation bar, a large banner features the text: '본 홈페이지는 강남구가족센터 "이용자 회원가입" 과 "프로그램 신청" 전용 홈페이지 입니다'. A yellow-bordered box contains the text: '공지사항, 문의 게시판, 사진앨범 등은 GNGFAMILY.COM 으로 접속해주세요!'. The bottom section includes contact information for the Gangnam-gu Family Center and five service icons: 인사말 (Greeting), 센터연혁 (Center History), 사업소개 (Business Introduction), 조직/구성원 (Organization/Staff), and 오시는길 (Directions).

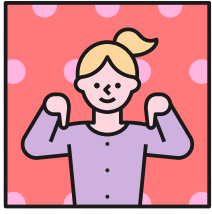

1. 성인 (가족대표) 회원가입 → 본인 인증

① 언어 [한국어]

01. 실명인증 02. 약관동의 03. 회원정보 입력 04. 회원가입 완료

일반 회원가입 (만 14세 이상 내국인/외국인) 어린이 회원가입 (만 14세 미만 내국인/외국인)

일반 회원가입

SMS 인증
사용자 본인 명의의 휴대폰 번호로 인증번호를 발송하여 본인확인을 하는 주민번호 대체 수단 서비스입니다.

간편 회원가입
SNS계정 또는 이메일 인증을 통해 간편하게 가입하여 서비스를 이용하실 수 있습니다.

카카오 네이버 페이스북 이메일

② SMS 인증

③ 카카오톡 네이버 페이스북 이메일

안심본인인증 - PASS - 통신사 선택 - 개인 - Microsoft Edge

https://nice.checkplus.co.kr/CheckPlusSafeModel/service.cb7...

PASS

이용 중이신 통신사를 선택해 주세요.

SK telecom kt

LGU+ 알뜰폰

전체 동의

개인정보이용 동의 고유식별정보처리 동의

서비스이용약관 동의 통신사이용약관 동의

PASS로 인증하기

문자(SMS)로 인증하기

이용약관 개인정보처리방침 API 도입문의

VeriSign 256-bit SSL 암호화 적용

NICE NICE평가정보

- ① 언어 선택 가능 (13개국어)
- ② SMS 인증 : 이용 중인 통신사를 통해 본인 인증
- ③ 간편 회원가입 : 기존 사용 중인 계정을 통해 간편하게 인증

- 한국어
- English
- 中文
- Tiếng Việt
- 日本語
- Tagalog
- Ўзбек тили
- o'zbek
- Русский
- Русский
- ไทย
- Монгол
- नेपाली

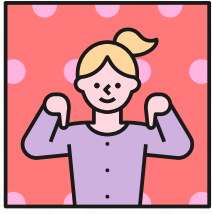

1. 성인(가족대표) 회원가입 → 약관 동의

회원 이용 약관

◆ 제1조(목적)

이 약관은 한국건강가정진흥원이 각센터별 운영하는 웹사이트(이하 "웹사이트"이라 한다)에서 제공하는 인터넷 관련 서비스(이하 "서비스"라 한다)를 이용함에 있어 웹사이트와 이용자의 권리·의무 및 책임사항을 규정함을 목적으로 합니다.

◆ 제2조(정의)

- ▶ "웹사이트"이란 한국건강가정진흥원이 전 국민에게 필요한 콘텐츠 및 제반 서비스를 이용자에게 제공하기 위한 웹사이트 (<https://familynet.or.kr>)를 말합니다.
- ▶ "이용자"란 "웹사이트"에 접속하여 이 약관에 따라 "웹사이트"가 제공하는 서비스를 받는 회원 및 비회원을 말합니다.

본인은 상기 내용을 확인하였으며 위와 같이 회원 이용 약관에 동의합니다.

동의합니다.

개인정보 수집·이용에 관한 사항

개인정보 항목	정보주체(개인정보를수집하는 본인) 필수항목 : 이름, 생년월일, 이메일, 핸드폰 선택항목 : 전화번호, 주소, 지역센터
수집·이용 목적	지역센터 프로그램 신청 및 이력관리, 소식지발송
보유 및 이용기간	회원탈퇴 요청 시 즉시 삭제

본인은 상기 내용을 확인하였으며 위와 같이 회원 이용 약관에 동의합니다.

동의합니다.

모두 동의합니다.

① 약관 내용 확인 후 '모두 동의합니다' 체크

② 다음 페이지(회원정보 입력)로 이동

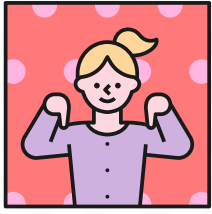

1. 성인 (가족대표) 회원가입 → 회원정보 입력

회원정보 입력

◆ 네이버 간편 회원가입
*표시는 필수 입력 정보입니다.

이름 *

생년월일 *

아이디 * 중복확인

이메일 @ 직접입력 중복확인

성별 * 남자 여자

전화번호 - -

휴대전화 * - -

주소 * 주소찾기

즐거찾는 센터 * 시·도 선택 지역센터 선택

이메일 수신여부 수신 미수신

SMS 수신여부 수신 미수신

다문화가족 여부 * 예 아니오

가족대표 * 예 아니오

다음

주소 * 주소찾기

111

① 즐겨찾는 센터 *

이메일 수신여부 수신 미수신

SMS 수신여부 수신 미수신

② 다문화가족 여부 * 예 아니오

출신국 * 출신국

③ 가족대표 * 예 아니오

가족회원찾기 ④ 가족회원찾기

다음

- ① 이름, 생년월일, 아이디, 비밀번호, 성별, 휴대전화번호, 주소 등 필수 정보 입력
- ② 즐겨찾는 센터 ▶ 서울시/강남구가족센터 선택
- ③ 다문화가족 여부에 '예' 체크하면 출신국 선택 가능
- ④ 가족구성원 중 성인 1명을 가족대표로 체크하여 가입 ▶ 추후 나머지 가족 회원 찾아 구성원 추가하기 가능

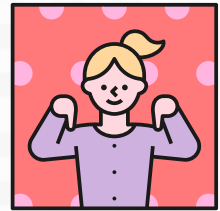

1-1. 성인(가족구성원)의 회원가입은 1~4페이지와 동일합니다.
다만, 가족대표 여부는 '아니오' 체크해주세요!

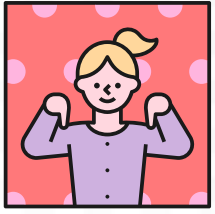

2. 14세 미만 아동 회원가입 → 오른쪽 상단 '회원가입' 클릭

The screenshot displays the NICE website's registration interface. On the left, a progress bar shows four steps: 01. 실명인증 (Completed), 02. 약관동의 (Current step), 03. 회원정보 입력, and 04. 회원가입 완료. Below this, there are two tabs: '일반 회원가입 (만 14세 이상 내국인/외국인)' and '어린이 회원가입 (만 14세 미만 내국인/외국인)'. The '어린이 회원가입' section is active, showing a form with fields for '이름*' (Name) and '생년월일*' (Date of Birth). The name field contains '김자녀' and the date field contains '2016-05-02'. Below the form is an 'SMS 인증' (SMS Authentication) section with a button labeled 'SMS 인증'. On the right, a mobile authentication overlay is visible, titled 'PASS' and '이용 중이신 통신사를 선택해 주세요.' (Please select the carrier you are currently using). It shows four carrier logos: SK telecom, kt, LGU+, and 알뜰폰 (Smart Save). Below the logos are checkboxes for '전체 동의' (All agree) and individual service agreements. At the bottom of the overlay are buttons for 'PASS로 인증하기' and '문자(SMS)로 인증하기' (SMS authentication), with the latter being highlighted with a red box.

- ① 14세 미만 아동의 이름, 생년월일 정보 입력
- ② 보호자(성인) 명의의 휴대전화 번호 문자 인증 - 통신사 선택 후 문자 인증

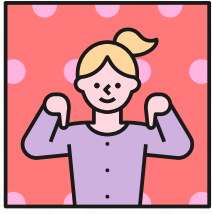

2. 14세 미만 아동 회원가입 → 약관 동의

회원 이용 약관

◆ 제1조(목적)

이 약관은 한국건강가정진흥원이 각센터별 운영하는 웹사이트(이하 "웹사이트"이라 한다)에서 제공하는 인터넷 관련 서비스(이하 "서비스"라 한다)를 이용함에 있어 웹사이트와 이용자의 권리·의무 및 책임사항을 규정함을 목적으로 합니다.

◆ 제2조(정의)

▶ "웹사이트"이란 한국건강가정진흥원이 전 국민에게 필요한 콘텐츠 및 제반 서비스를 이용자에게 제공하기 위한 웹사이트 (<https://familynet.or.kr>)를 말합니다.

▶ "이용자"란 "웹사이트"에 접속하여 이 약관에 따라 "웹사이트"가 제공하는 서비스를 받는 회원 및 비회원을 말합니다.

본인은 상기 내용을 확인하였으며 위와 같이 회원 이용 약관에 동의합니다.

동의합니다.

개인정보 수집·이용에 관한 사항

개인정보 항목	정보주체(개인정보를수집하는 본인) 필수항목 : 이름, 생년월일, 이메일, 핸드폰 선택항목 : 전화번호, 주소, 지역센터
수집·이용 목적	지역센터 프로그램 신청 및 이력관리, 소식지발송
보유 및 이용기간	회원탈퇴 요청 시 즉시 삭제

본인은 상기 내용을 확인하였으며 위와 같이 회원 이용 약관에 동의합니다.

동의합니다.

모두 동의합니다.

① 약관 내용 확인 후 '모두 동의합니다' 체크

② 다음 페이지(회원정보 입력)로 이동

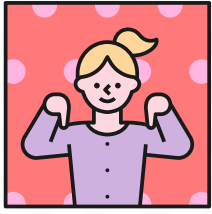

2. 14세 미만 아동 회원가입 → 회원정보 입력

회원정보 입력

어린이 회원가입

*표시는 필수 입력 정보입니다.

이름	<input type="text" value="김자녀"/>
생년월일	<input type="text" value="2016-05-02"/>
아이디 *	<input type="text"/> <input type="button" value="중복확인"/> <small>5-12자의 영문, 숫자로 입력해주시기 바랍니다.</small>
비밀번호 *	<input type="text"/> <small>10자 이상의 영문, 숫자, 특수문자로 입력해주시기 바랍니다. 사용 가능한 특수문자 - ! @ # \$ % ^ * () + = [] ? ~</small>
비밀번호 확인 *	<input type="text"/> <small>정확한 확인을 위하여 한 번 더 입력해주시기 바랍니다.</small>
이메일	<input type="text"/> @ <input type="text"/> <input type="button" value="직접입력"/>
성별 *	<input type="radio"/> 남자 <input type="radio"/> 여자
전화번호	<input type="text" value="선택"/> - <input type="text"/> - <input type="text"/>
휴대전화 *	<input type="text" value="선택"/> - <input type="text"/> - <input type="text"/>
주소 *	<input type="text"/> <input type="button" value="주소찾기"/>
즐거찾는 센터 *	<input type="text" value="시·도 선택"/> <input type="text" value="지역센터 선택"/>
이메일 수신여부	<input checked="" type="radio"/> 수신 <input type="radio"/> 미수신
SMS 수신여부	<input checked="" type="radio"/> 수신 <input type="radio"/> 미수신
다문화가족 여부 *	<input type="radio"/> 예 <input checked="" type="radio"/> 아니오 <small>*다문화가족: "다문화가족"이란 다음 각 목의 어느 하나에 해당하는 가족을 말한다. 가. 「재한외국인 처우 기본법」 제2조제3호의 결혼이민자와 「국적법」 제2조부터 제4조까지의 규정에 따라 대한민국 국적을 취득한 자로 이루어진 가족 나. 「국적법」 제3조 및 제4조에 따라 대한민국 국적을 취득한 자와 같은 법 제2조부터 제4조까지의 규정에 따라 대한민국 국적을 취득한 자로 이루어진 가족</small>
가족대표 *	<input type="radio"/> 예 <input checked="" type="radio"/> 아니오 <small>*가족대표: 가족구성원을 대표하는 1인으로, 다문화가족의 경우 결혼이민자를 가족대표로 한다.</small>

- ① 이름, 생년월일, 아이디, 비밀번호, 성별, 휴대전화번호, 주소 등 필수 정보 입력
- ② 즐겨찾는 센터 ▶ 서울시/강남구가족센터 선택
- ③ 다문화가족 여부에 '예' 체크하면 출신국 선택 가능
- ④ 14세 미만 자녀는 가족대표에 '아니오' 체크 ▶ 추후 성인 보호자 가족 구성원으로 추가

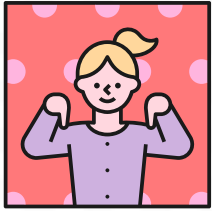

3. 성인(가족대표)의 가족구성원 추가하기

[처음으로](#) | [로그아웃](#) | 마이페이지

한국건강가정진흥원
[알림공간](#)
[센터소개](#)
[프로그램안내](#)
[사이버상담](#)
[참여마당](#)
☰ 전체메뉴

알림공간	센터소개	프로그램안내	사이버상담	참여마당
공지사항 채용공고 사진게시판	인사말 센터연혁 사업소개 공동육아나눔터 조직/구성원 오시는길	프로그램신청 프로그램홍보 프로그램일정		

성남이덕

① 성인(가족대표)가 로그인 한 후 '마이페이지' 클릭

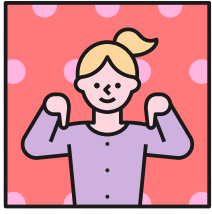

3. 성인 (가족대표)의 가족구성원 추가하기

가속회원 찾기

*이름 김자녀 *생년월일 160502 *휴대전화번호 0101111

② 검색 입력 닫기

아이디	이름	생년월일	휴대전화번호
<input checked="" type="checkbox"/>	rlawksu1	김자녀	2016-05-02 010-1111-2222

대전화 010 4779 6247

메일 @ 직점입력

주소 서울 강남구 개포로 617-8 주소찾기

강남구가족센터

거찾는 센터 서울 지역센터 선택

메일 수신여부 수신 미수신

IS 수신여부 수신 미수신

문화가족 여부 * 예 아니오

*다문화가족: "다문화가족"이란 다음 각 목의 어느 하나에 해당하는 가족을 말한다. 가. 「재한외국인 처우 기본법」 제2조제3호의 결혼이민자와 「국적법」 제2조부터 제4조까지의 규정에 따라 대한민국 국적을 취득한 자로 이루어진 가족 나. 「국적법」 제3조 및 제4조에 따라 대한민국 국적을 취득한 자와 같은 법 제2조부터 제4조까지의 규정에 따라 대한민국 국적을 취득한 자로 이루어진 가족

가족대표 * 예 아니오 *가족대표: 가족구성원을 대표하는 1인으로, 다문화가족의 경우 결혼이민자를 가족대표도 한다.

가족추가 가족회원찾기

가족추가 아이디 rlawksu1 관계 제거

③ 저장

- 관계선택
- 본인
- 부부
- 자녀
- 부
- 조부모
- 손자녀
- 기타
- 모
- 해당없음

출신국 * 대한민국

가족대표 * 예 아니오 *가족대표: 가족구성원을 대표하는 1인으로, 다문화가족의 경우 결혼이민자를 가족대표도 한다.

가족추가 가족회원찾기

저장

- ① 가족추가 - 가족회원 찾기 클릭 - 자녀 및 다른 성인가족 구성원의 정보 입력 후 검색
- ② 추가할 가족 왼쪽 파란 체크박스 선택 - 입력 클릭
- ③ 추가한 가족과의 관계 선택 - 저장

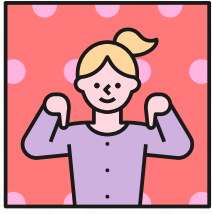

4. 프로그램 신청하기

검색어를 입력해주세요

강남구가족센터

알림공간 센터소개 **프로그램안내** 사이버상담 참여마당

<p> 알림공간</p> <p>공지사항 채용공고 사진게시판</p>	<p> 센터소개</p> <p>인사말 센터연혁 사업소개 공동육아나눔터 조직/구성원 오시는길</p>	<p> 프로그램안내</p> <p>프로그램신청 프로그램홍보 프로그램일정</p>	<p> 사이버상담</p>
---	---	---	-----------------------

1

으로 접속해주세요!

강남구가족센터
02-3412-2222
서울 강남구 개포로 617-8 강남구가족센터

인사말 센터연혁 사업소개 조직/구성원

프로그램신청

센터구분 가족센터(서울) 강남구

신청구분 가족센터프로그램 가족상담 다문화가족서비스 가족희망드림
 청소년한부모 등 자립지원패키지

행사기간 2021-01-01 ~ 9999-12-31

상태 전체 접수예정 접수중 접수마감 진행중 완료

제목 검색어를 입력하세요.

검색

전체 : 15 (1/2 페이지)

10건씩 보기 확인

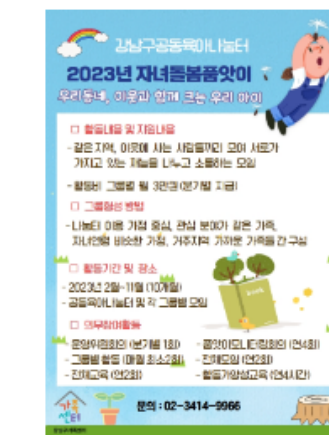

강남구 자녀돌봄품앗이_더건강한가족

회차정보 단회기

행사기간 2023-03-01 ~ 2023-12-31

접수기간 2023-04-18 00:00 ~ 2023-05-13 00:00

진행장소 서울특별시 강남구 개포로 617-8 (개포동) 공동육아나눔터 등 오시는길

서울 > 강남구

신청하기 2 접수중

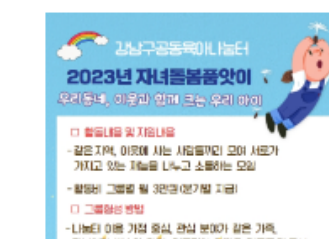

강남구 자녀돌봄품앗이_슬기로운초등생활

회차정보 단회기

행사기간 2023-02-01 ~ 2023-12-31

접수기간 2023-04-18 00:00 ~ 2023-04-30 00:00

지해장소 서울특별시 강남구 개포로 617-8 (개포동) 공동육아나눔터 등 오시는길

서울 > 강남구

① 로그인 - 홈페이지 메인 - 프로그램 안내 - 프로그램신청 클릭

★1명만 신청하는 경우는 신청하는 사람 아이디로 로그인

★가족대표를 포함한 가족단위 신청의 경우는 가족대표의 아이디로 로그인

② '접수중' 상태인 프로그램 중 참여를 원하는 프로그램을 찾아 '신청하기' 클릭

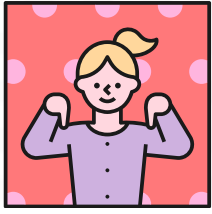

4. 프로그램 신청하기

접수중

강남구 자녀돌봄품앗이_더건강한가족

강남구공동육아나눔터
2023년 자녀돌봄품앗이
우리동네, 이웃과 함께 크는 우리 아이

- 활동내용 및 지원내용
 - 같은 지역, 이웃에 사는 사람들끼리 모여 서로가 가지고 있는 재능을 나누고 소통하는 모임
 - 활동비 그룹별 월 3만원 (분기별 지급)
- 그룹형성 방법
 - 나눔터 이용 가정 중심, 관심 분야가 같은 가족, 재능인형 비슷한 가정, 거주지역 가까운 가족들 간 구성
- 활동기간 및 장소
 - 2023년 2월~11월 (10개월)
 - 공동육아나눔터 및 각 그룹별 모임
- 의무참여활동
 - 운영위원회 (분기별 1회)
 - 품앗이모니터링회의 (연4회)
 - 그룹별 활동 (매일 최소2회)
 - 전체모임 (연2회)
 - 전체교육 (연2회)
 - 활동가양성교육 (연4시간)

문의 : 02-3414-9966

센터정보 | 서울) 강남구
 행사기간 | 2023-03-01 ~ 2023-12-31
 접수기간 | 2023-04-18 00:00 ~ 2023-05-13 00:00
 참여대상 | 더건강한가족_품앗이 회원
 행사내용 | 자녀돌봄품앗이_더건강한가족_그룹활동
 회기정보 | 총 1회차
 진행장소 | 서울특별시 강남구 개포로 617-8 (개포동) 공동육아나눔터
[오시는길](#)

◆ 신청 정보

신청자	김가족(rlarkwhr1)	연락처	010-4779-6247
생년월일	1997-06-24	성별	여자

2 [가족구성원 선택](#)

◆ 구성원 정보

삭제			
이름	김자녀	관계	FAMRL00003
생년월일	2016-05-02	성별	남
연락처	010-1111-2222		

서비스 신청시 개인정보는 한국건강가정진흥원 가족지원통합정보시스템에 개인식별 및 서비스 이력관리, 실적관리 및 통계처리를 위해 제공됩니다. 위 항목의 개인정보 제3자 제공에 동의하십니까?

예 아니요

※ 위의 개인정보 제3자 제공에 대한 동의를 거부할 권리가 있으며, 동의를 거부할 경우 서비스 이용이 불가합니다.

[신청하기](#) [닫기](#)

1

[신청하기](#) [목록](#)

- ① 신청하기 - 혼자 참여 신청하는 경우는 「개인정보 동의」 에 '예' 선택한 후 신청하기 클릭
- ② 자녀 또는 다른 가족 구성원과 함께 참여 신청하는 경우는 '가족구성원 선택' 클릭
 → 구성원 정보에서 함께 신청하는 가족 외에는 '삭제' → 「개인정보 동의」 에 '예' 선택한 후 신청하기 클릭