

# 통통가족 소식!

다양한 여주 가족들이 모여 서로 화합하고 행복하게 누구나 웃을 수 있는  
“희망으로기쁨을 만드는 가족, 통-통(通)가족 희망디딤돌”을 소개합니다.

## 정보 소식통

- ♥ 제3차 운영위원회: 9/29(목) 11:00
- ♥ 제7회 여주시평생학습축제 체험부스 참여: 10/14(금)~10/15(토)
- ♥ 법무부 사회통합프로그램 지역학습관 지정(2022년~2024년)
- ♥ [법인] 제23회 사회복지의 날 기념식 및 사회복지박람회 성료: 9/7(수)

## 휴관 안내

10/3(월)  
개천절

10/10(월)  
한글날  
(대체공휴일)

## 이달의 뉴스

2022. 7. 1. ~ 9. 30.



### 아이돌보미 워크숍

지난 9월 20일과 28일, 두 차례에 걸쳐 양평 미리내힐빙클럽에서 여주시가족센터 소속 아이돌보미들이 함께하는 워크숍 시간을 가졌다. 2007년 아이돌봄지원사업이 시작된 이래 처음으로 가진 워크숍에서 돌보미 선생님들은 그 동안의 직무스트레스를 완화하고 동료들과 소통하며 힐링하는 시간을 가졌다. 돌보미 선생님들과 실무자가 함께 사례정보를 공유하고 대화하며 공감대를 형성하는 뜻깊은 시간이었다. 참석했던 아이돌보미 조00선생님은 “오랜만에 누적되었던 피로와 몸과 마음에 쌓여 있던 것들을 훌훌 날려버리고, 워크숍에 다녀오자마자 돌봄 장소에 잘 도착하여 힐링한 에너지를 돌봄아동들에게 불태우고 있는 중입니다. 즐겁고 알찬 시간 보낼 수 있게 배려해주신 센터와 실무자 선생님들께 감사한 마음 전합니다.” 라고 후기를 전했다.

### 결혼이민자 취업교육 다문화 강사양성과정

지난 4월 30일 시작한 결혼이민자 취업교육 ‘다문화강사 양성 과정’이 8월 31일 마무리되었다. 본 과정은 교육 22회기(총44시간)+실습 9회기로 진행되었으며, 체계적인 커리큘럼과 1:1 교수학습첨삭지도 등으로 다문화강사로서의 역량을 발휘할 수 있도록 하였다. 과정을 성실히 이수한 결혼이민자는 하반기부터 지역 내 다문화강사로서 활동을 지원받게 된다. 이번에 배출된 다문화강사는 필리핀 3명, 베트남 3명, 중국 1명, 대만 1명, 캄보디아 1명, 일본 1명, 미얀마 1명으로 총 7개 국, 11명이다. 이들은 현재 여주교육지원청과 연계된 세계문화체험교실에서 활동하며 참여 학교들로부터 큰 호응을 얻고 있다. 이에 가남초등학교, 문장초등학교, 창명여자중학교에서 추가로 강의를 의뢰하였고, 여주도서관도 내년부터 프로그램을 진행할 예정이다.







## 언어발달 부모교육 및 다가온 자녀돌봄지원 '하모니운동회'

4~8세 다문화자녀가 있는 가정을 대상으로, 자녀의 언어발달 향상 및 자녀돌봄 역량을 강화하고자 기획된 가족운동회

쑤OO  
연필과 상관없이 모두가 즐거웠던 시간이었습니다. 주말을 가족과 함께 보내서 좋았습니다.

진OO  
아이들을 위해서 교육을 통해 많이 배웠습니다. 아이와 소통할 수 있어서 좋았습니다.



## 결혼이민자 자조모임

자조모임 활동 중인 결혼이민자들이 한국 전통문화를 함께 배우며 서로 소통·교류하고 활동 경험을 공유할 수 있는 기회를 마련

이OO  
이 프로그램 너무나 좋습니다. 이렇게 친구들도 많이 사귀어 있고 한국문화를 더 알 수 있습니다.

서OO  
아이들과 함께 즐거운 시간을 보낼 수 있어서 좋았습니다. 놀기 좋은 장소와 맛있는 음식은 더욱 즐거움을 주었네요!



## 가족봉사단 '아우름'

가족단위의 봉사활동을 통해 건전한 여가문화를 조성하고 지역 내 나눔을 실천하며, 가족 관계를 증진시켜 건강한 가족의 기능을 강화

이OO  
가족과 함께 동너를 조금이나 깨끗하게 만들어 샴어 프로그램 신청했습니다. 구경고 반동 거르고 싶었지만 막상 나가니 열정이 불타올랐습니다.

윤OO  
동너에 큰 쓰레기보다는 담배꽂이가 많았습니다. 우집 주변을 아바와 함께 청소하면서 학교야기, 친구들 야기를 하면서 아바와 좀 더 친해 진거 같아서 좋았습니다.



## 한국어교육 '국내적응프로그램'

결혼이민자들을 대상으로 다양한 교육 및 체험활동을 실시하여 한국 생활적응력을 높이고 한국문화 이해를 도모

이OO  
법제교육을 통해 한국 법에 대해 명확하고 자세하게 알 수 있어서 앞으로 한국생활을 하는데 도움이 많이 될 것 같습니다.

김OO  
여름 감장을 처음 해보아서 방법이 잘 몰랐는데, 친구들과 함께 배으면서 하니 맛있는 감장을 더 쉽고 빠르게 만들 수 있어서 좋았습니다.



## 집단상담 '행복육아-성장통'

양육스트레스로 인해 힘든 양육자를 대상으로 표현예술기법으로 활용한 집단 상담을 통해 양육스트레스 완화

장OO  
사람들과 양육에 대한 고민을 나누며 사람들도 나와 별 다르지 않고, 다 같은 고민을 하는 부모구나 라는 생각이 들었어요. 오롯히 나만을 위한 시간을 가질 수 있어서 즐거웠습니다.

정OO  
집단으로 진행되는 상담 프로그램은 이번이 처음인데 다양한 연령대의 재능을 키우는 양육자에게 다양한 경험을 듣고 함께 공유할 수 있어서 좋았어요.



## 이중언어가족환경조성 '언어 두개, 재미 쏙쏙'

부모교육 및 상호작용 프로그램을 통해 부모의 역량을 강화하여 부모-자녀간 의사소통과 정서적 유대감 증진

가OO  
이중언어를 사용해야 하는 이유에 대해 정확히 알 수 있는 시간이었습니다. 앞으로도 노력해야겠다는 생각이 들었습니다.

황OO  
아이들에게 가끔씩 알려주는 했는데 알량 생활속에서는 사용하지 않았어요. 앞으로는 아이가 습득할 수 있도록 계속해서 알려줘야겠다는 생각을 했습니다.





### 지역사회통합 '하모니데이' 동남아야채 후원품 배부

결혼이민자들을 위해 지역사회에서 후원한 물품을 필요한 가정에 직접 배부

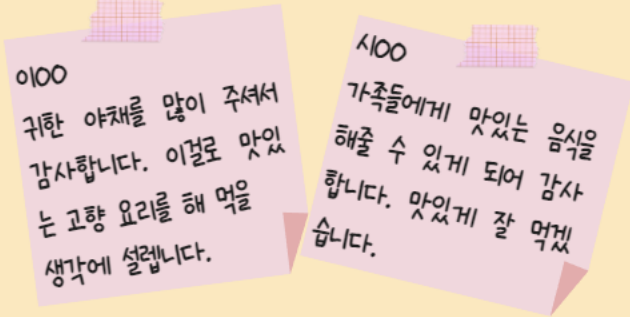

이00  
귀한 야채를 많이 주셔서 감사합니다. 이걸로 맛있는 고향 요리를 해 먹을 생각에 설렙니다.

시00  
가족들에게 맛있는 음식을 해줄 수 있게 되어 감사합니다. 맛있게 잘 먹겠습니다.



### 다누리 합창단

합창 활동을 통한 다문화가족 자녀들의 자존감 향상 및 긍정적 또래관계 경험을 촉진

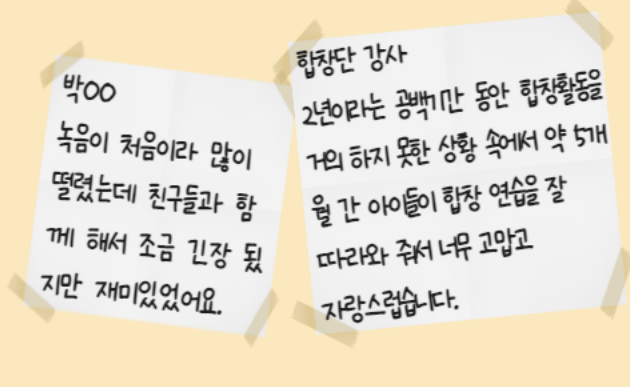

박00  
녹음이 처음이라 많이 떨렸는데 친구들과 함께 해서 조금 긴장 됐지만 재미있었어요.

합창단 강사  
2년이라는 공백만 동안 합창활동을 거의 하지 못한 상황 속에서 약 5개월 간 아이들이 합창 연습을 잘 따라와 주셔서 너무 고맙고 자랑스럽습니다.



### 가족센터캠페인 '가족방위대'

가족문제를 예방하고, 가족의 건강성을 증진하기 위한 여주시가족센터 홍보

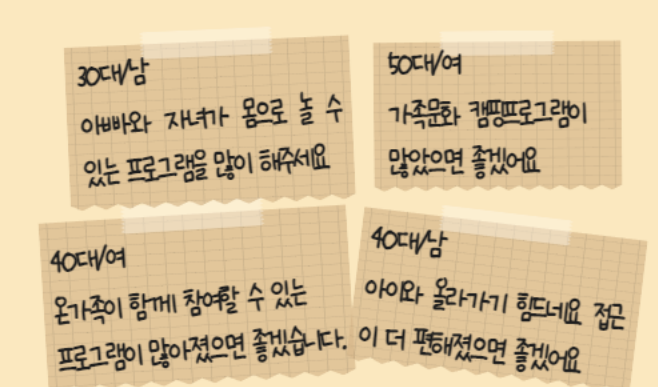

30대/남  
아빠와 재치가 몸으로 놀 수 있는 프로그램을 많이 해주셔요

50대/여  
가족문화 캠프프로그램이 많았으면 좋겠어요

40대/여  
온가족이 함께 참여할 수 있는 프로그램이 많아졌으면 좋겠습니다.

40대/남  
아이와 놀거기 힘드네요 접근이 더 편해졌으면 좋겠어요



### 다문화가족자녀성장지원 '나를 만나는 시간'

사회성 발달을 희망하는 다문화가족 학령기 자녀가 집단 사회극 놀이에 참여하여 또래관계를 형성하고 사회성 발달을 증진

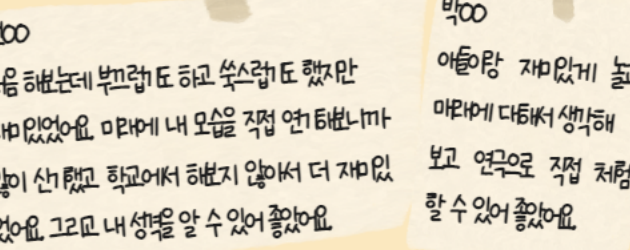

전00  
처음 해보는데 부끄럽고도 하고 싶어서도 했지만 재미있었어요. 미래에 내 모습을 직접 연타해나봐 많이 신났고 학교에서 해치지 않게 더 재미있었어요. 그리고 내 생활을 알 수 있어 좋았어요.

박00  
아들랑 재밌게 놀 마마에게 다뤄서 생각해 보고 연극으로 직접 체험할 수 있어 좋았어요.



### 가족관계향상프로그램 '행복을 그리는 통통가족'

취약위기가정 및 한부모가족의 부모 자녀간의 건강한 관계형성을 통해 가족 기능의 향상

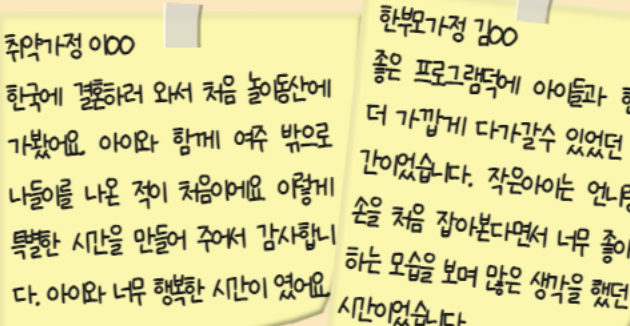

취약가정 이00  
한국에 결혼하러 와서 처음 놀동산에 가봤어요. 아이와 함께 여주 밖으로 나들이 나온 적이 처음이예요. 이렇게 특별한 시간을 만들어 주셔서 감사합니다. 아이와 너무 행복한 시간이었어요.

한부모가정 김00  
좋은 프로그램에 아이들과 한층 더 가깝게 다가갈 수 있었던 시간이었습니다. 작은 아이는 언니랑 손을 처음 잡아본다면서 너무 좋아하는 모습을 보여 많은 생각을 했던 시간이었습니다.



### 공동육아나눔터 품앗이 활동가 교육

품앗이 활동가 역량 강화를 통해 돌봄공동체로 함께 성장할 수 있도록 교육 제공

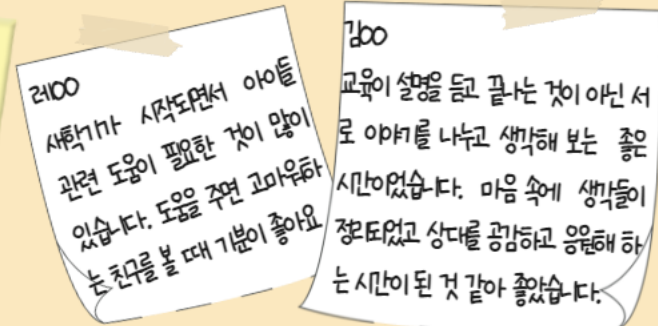

러00  
세워가 시작되면서 아이들 관련 도움이 필요한 것이 많이 있습니다. 도움을 주면 과외하는 친구를 볼 때 기분이 좋았어요.

김00  
교육이 설명 듣고 끝나는 것이 아닌 서로 아이를 나누고 생각해 보는 좋은 시간이었습니다. 마음 속에 생각들이 정리되고 상대를 공감하고 응대하는 시간이 된 것 같아 좋았습니다.



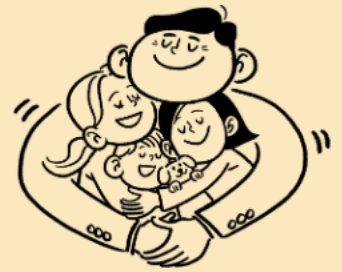

## 2022년 성과보고회 '모두가족 한자리에'

여주시가족센터에서는 오는 12월 10일 (토) 10:00부터 여주시여성회관 공연장에서 다양한 가족이 모여 연말 성과보고회 및 어울림마당 "모두가족 한자리에"를 개최한다.

이날 행사에서는 ▲기념식, ▲한국어교육 및 방문교육 수료식, ▲성과보고 및 홍보 영상 상영회, ▲이용자 축하공연, ▲가족음악회 공연으로 진행되며, 2022년 한해 동안 센터를 이용한 80가족을 초대하여 진행될 예정이다.



▲ 다누리합창단

모두가족 한자리에에는 2006년 센터 개소부터 이어져온 축제로 여주 가족이 모두 함께 한자리에 모여 가족의 의미를 되새기고, 가족의 한 해를 되돌아보고 새해를 맞이하는 자리로 그 의미가 있다.

센터를 이용한 적이 있는 가족을 대상으로 초대로 이루어지지만, 참여를 희망하는 여주가족은 누구나 신청가능하다. 신청과 문의는 가족교육상담팀 ☎031-886-0321로 하면 된다.



## 공동육아나눔터 '재미쑥쑥 통합놀이'

여주시가족센터에서는 3월 22일부터 격주 화 or 목 16시 30분부터 30분간 공동육아나눔터에서 상시프로그램으로 '재미쑥쑥 통합놀이'를 진행하였다.

4~6세 자녀를 둔 양육자 및 그 자녀를 대상으로 음악, 체육, 동화, 미술, 요리 총 5가지 주제의 통합놀이를 대면/비대면으로 진행하였으며, 앞으로도 공동육아나눔터에서 격주 목요일 16시 30분부터 30분간 프로그램을 진행할 예정이다.

아이들에게 다양한 경험을 제공하고 또래 친구들과 함께하며 사회성 발달에 큰 도움을 주기에 지역 양육자들에게 큰 사랑을 받고 있다.





# 2022년 가을 프로그램 안내 \*자세한 일정은 홍보지 참조 및 전화문의



## 여주시가족센터

프로그램명		일정	대상	인원	내용
가족 문화	가족센터 캠페인 '가족방위대'	10/14(금) 10:00 10/15(토) 10:00	여주시민 (장소: 여성회관)	200명	통통가족 책갈피 만들기 여주시가족센터에 '바란다' + 미니게임
	가족봉사단 '아우름'	10/22(토)~23(일)	여주가족	8가족	여주지역 환경정화 봉사
		11/16(수) 18:30	가족봉사단활동가족	15가족	가족봉사단 가족만을 위한 가족문화프로그램
		10/6(목)~12/10(토) 매주 목요일 19:00	통통#회원	10명	우쿨렐레 교육 및 공연봉사활동
	다문화가족 동아리모임 '볼링-엔돌PIN'	10/5(수) 13:30	결혼이민자	10명	기초체력 증진 및 친밀감 향상을 위한 볼링 활동
	가족사랑의날 '모든 날, 모든 순간'	10/19(수) 19:00 11/09(수) 19:00	여주가족	15가족	스위트홈-라이브콘서트(10월), 농업인의날,여주특산물밥상(11월)
	[다가온] 자녀성장지원 '책 읽는 아이들'	10/5(수)~10/31(월) 월요일 15:30~16:30 수요일 15:30~17:00	초등 저학년, 고학년	13명	초등학생을 위한 수준별 독서논술 지도  *다문화 및 취약가정 우선
	공동육아나눔터 '재미쑥쑥 통합놀이'	10/6(목)~11/3(목)	4~6세 자녀를 둔 여주가족	10명	다양한 주제의 놀잇감을 이용한 통합놀이
	공동육아나눔터 '꿈꾸는 동화마을'	10/14(금)~11/12(금)	6~7세 자녀를 둔 여주 가족	6가정	책을 읽고 그와 관련된 만들기, 종이 접기 등의 연계활동
	경기육아나눔터 '헬로키즈 문화교실'	10/5(수)~11/9(수)	8~10세 자녀를 둔 가남읍 거주가족	80가족	다양한 주제의 놀잇감을 이용한 통합놀이 및 부모교육
성과보고회 '모두가족 한자리에'	12/10(토) 10:00~12:30	여주가족 (장소: 여성회관)	80가족	기념식, 성과보고회, 한국어 및 방문교육 수료식, 이용자 축하공연, 음악회	



# 2022년 가을 프로그램 안내 \*자세한 일정은 홍보지 참조 및 전화문의



여주시가족센터

프로그램명		일정	대상	인원	내용
가족 교육	아버지-자녀 프로그램 '아빠와 어깨동무'	10/15(토) 14:00	3세~6세 자녀와 아빠	12가족	아버지교육, 아버지자녀활동 및 미션
	행복한가족프로그램 '행복을그리는 통통가족' -학령기전 가족	9/22(목) 19:00 9/24(토) 10:00 10/13(목) 19:00 10/29(토) 10:00	학령기전 자녀를 둔 가정	13가족	부모교육, 부모자녀 활동 및 체험
	부모교육강사양성과정 '부모교육 완전정복'	10/8(토) 10:00 10/8(토) 12:00 11/5(토) 13:00	부모교육 예비강사	6명	부모교육 예비강사를 대상으로 강의에 필요한 기술 및 정보, 다양한 가족의 이해 등 부모교육 관련 교육, 자조모임
가족 상담	가족상담전문가 역량강화지원	10/28(금) 19:00	가족상담전문가	5명	상담 사례회의, 상담 슈퍼비전, 해결중심가족치료 교육
		11/17(목) 10:00			상담 사례회의
가족 돌봄	아이돌보미 집담회	10/17(월), 18(화) 10/19(수), 22(토)	소속 아이돌보미	81명	지침변경사항, 활동사례 공유 아동학대예방교육
	사업지원인력 '정기회의 및 보수교육'	10/24(월) 15:30	배움지도사, 키움보듬이	6명	배움지도사, 키움보듬이 활동의 질적 향상 위한 정기회의 및 보수교육
가족 생활	결혼이민자 정착단계별 패키지 '동네투어'	10/21(금)~10/22(토)	결혼이민자	10명	사회복지, 문화, 레저 등 지역 내 다양 한 기관을 방문해보고 지역사회 일원 으로 자리매김 하기
	결혼이민자 운전면허 학과반	10/7, 10/14, 10/21 매주 금요일	결혼이민자	10명	결혼이민자 운전면허학과교육



# 2022년 연중 프로그램 안내



## 여주시가족센터

프로그램명		대상	내용
가족 상담	가족상담	여주시민	가족상담, 개인상담, 이혼전후상담, 임신출산상담 등 (월,수,금 9:00~18:00, 화,목 9:00~20:00)
	자녀양육안내교육	협의이혼부부	협의이혼 안내 및 미성년 자녀 양육 안내 교육 (매월 둘째, 넷째 목요일 13:30)
	종합심리검사	여주시민	종합심리검사를 통한 가족상담 연계 (매월 세번째 월요일, 사전예약)
가족 문화	다누리합창단	다문화가족 초등학생 자녀	합창 활동을 통한 다문화가족 자녀들의 자존감 향상 및 긍정적 또래관계 경험 촉진 (매주 토요일 10:00~11:00, 11:00~12:00)
	[다가온] 결혼이민자 자조모임 '모여라 여주(女主)'	결혼이민자	결혼이민자들이 공통의 관심사를 나누기 위한 자조모임 5개 그룹 운영 (솜씨뜨개, 차이모, 책읽기모임, 육스해, 미인회 등)
	찾아가는 다이음 교실	여주시민	문화다양성 이해 교육 및 필리핀·대만 문화체험 활동 (수요처와 희망일정 조정)
가족 돌봄	취약위기가족 사례관리	중위소득 100% 이하	가족 기능 및 역량강화를 위한 서비스 제공 (서비스 연계, 자원제공, 학습정서 및 생활도움 지원)
	다문화가족 방문교육서비스	다문화가족	방문교육지도사가 찾아가는 1:1 방문교육서비스 (한국어교육, 부모교육, 자녀생활서비스)
	참-참누리 멘토링	다문화가족 초등학생 자녀	1:1 멘토링을 통한 다문화가정 자녀의 학업 능력 향상 및 정서지원 (매주 토요일 10:00~11:00, 11:00~12:00)
	다문화가족 교류·소통 공간	다문화가족	다문화가족과 지역주민에게 열린 문화 상호 교류 공간 운영 (월-금 9:00~18:00)
	아이돌봄지원사업	만12세 이하 자녀를 둔 가정	양육공백이 발생한 가정의 만12세 이하 아동을 대상으로 아이돌보미가 가정으로 찾아가는 1:1 돌봄서비스
	희망장난감도서관	미취학 자녀를 둔 가족	장난감 및 육아도서 대여, 자유놀이실 운영 (화~금 10:00~17:00, 토 10:00~15:00, 중앙통 중앙프라자 4층)



# 2022년 연중 프로그램 안내



## 여주시가족센터

프로그램명		대상	내용
가족 돌봄	공동육아나눔터 공간 운영	여주시에 거주하는 양육자 가정	돌봄 및 품앗이 활동 공간 제공, 장난감·도서·보드게임 이용, 상시 프로그램 운영 (월-토 9:00~18:00)
	공동육아나눔터 자녀돌봄품앗이 '통-통(通)품앗이'	여주시 거주하는 양육자 가정	공동의 관심사를 가진 양육자가 모여 품앗이 그룹활동 (현재 7그룹 활동)
	경기육아나눔터 공간 운영	가남읍 거주하는 양육자 가정	돌봄 및 품앗이 활동 공간 제공, 장난감 및 도서 대여, 부모교육 및 다양한 체험활동 (월-금 10:00~20:00)
	경기육아나눔터 가족품앗이 '우리마을 나눔보따리'	가남읍 거주하는 양육자 가정	공동의 관심사를 가진 양육자가 모여 품앗이 그룹활동 (현재 9그룹 활동)
가족 생활	결혼이민자 한국어교육	결혼이민자	한국어 초급 (매주 수/금 10:00~13:00)
			자녀학습 지도 과정, 귀화 준비 과정 (매주 화 10:00~13:00)
			토픽 읽기 과정 교육, 모의고사 (매주 목 13:00~16:00)
			국적취득 준비 과정 (매주 월/화 10:00~14:00)
			사회통합프로그램중급1단계 (매주 월/수 10:00~14:00, 화 13:00~17:00)
	통·번역 서비스 (베트남 통번역사 상시 근무)	결혼이민자, 여주시민	입국 초기 결혼이민자의 초기 정착 단계에서 경험하는 의사소통 문제 해결 및 정보제공 지원
	다문화가족 자녀 언어발달서비스	다문화가족 자녀	언어발달상태를 진단 및 평가를 통해 의사소통의 어려움을 해소하고 적절한 언어축진을 위한 교육
	다문화가족 서포터즈	결혼이민자	다문화가족에게 필요한 각종 생활 안내 지원, 고충상담, 센터 홍보와 프로그램 이용 연계 및 신규이용자 발굴
다문화신문 구독 지원	다문화가족, 유관기관	다문화가족을 주요 독자층으로, 한국생활 적응에 필요한 정보를 다국어로 제공	
다문화가족 정착지원 “어쩌다 자매”	결혼이민자	결혼이민자 멘토(5년 이상)-멘티(5년 미만)활동, 매월2회 이상 활동, 가족모임, 여행 등	

2022년 결혼이민자 정착단계별 패키지

# 동네투어

10/21(금)

14:00~16:00 재미있는 일자리 찾기  
(일자리센터, 고용복지센터 방문)  
16:00~17:00 우리 곁에 있는 장애  
(장애인복지관 방문 - AR체험)

10/22(토)

10:00~12:00 우리의 사회생활  
(선배결혼이민자의 한국 정착 이야기)  
13:00~14:00 여주 도자기 체험  
(여주시노인복지관 휴토람 방문)

**결혼이민자 대모집!!**

신청 및 문의 031-886-0321

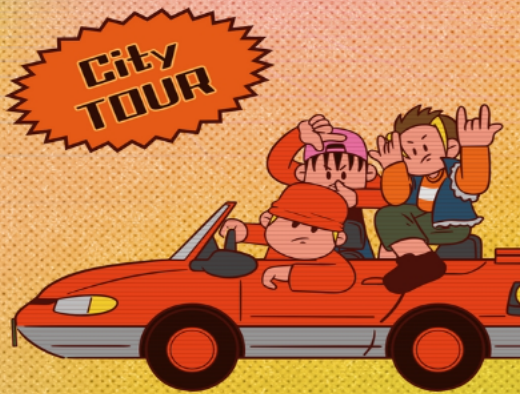

## 사회통합프로그램

### - 중급1 (3단계) 참여자 모집 -

- \* 신청기간: 9.23.(금) ~ 10.3.(월)
- \* 수업내용: 중급1단계(3단계)
- \* 수업기간: 10.4.(화)~11.30.(수)  
매주 월,화,수요일  
월/수요일- 10:00~14:00  
화요일- 13:00~17:00
- \* 수업대상: 사전평가 결과 3단계 or 2단계를 이수한 자
- \* 신청방법: 사회통합정보망(소시넷)
- \* 문의전화: 031-886-0327  
가족문화돌봄팀



## 2022년 결혼이민자 취업교육 운전면허학과(필기시험) 교육생 모집

교육일정 : 1차 6월 3일 ~ 6월 17일 (매주금요일)  
2차 10월 7일 ~ 10월 21일 (매주금요일)

\*사정에 따라 일정은 변경될 수 있습니다.

교육대상 : 결혼이민자 한국어 3단계 이상

참여인원 : 10명 이상

교육비용 : 무료

신청문의 : 운영특성화팀 031-886-0327

사전준비물 : 여권사진(3매), 신분증, 신체검사

\* 실기교육 및 시험비용은 따로 지원하지 않습니다.

\* 자녀보육서비스는 지원하지 않습니다.

## 종합심리검사(Full-Battery)

종합심리검사는 인지기능, 정서상태, 성격의 특징, 대인관계능력 등 심리적 기능을 전반적으로 평가합니다.

아동, 청소년, 성인 대상

아동 및 청소년은 보호자 검사 포함

검사 + 평가보고서 + 해석상담

만 3세 이상 누구나 검사 가능  
학교 적응 및 또래관계가 어려울 때  
문제 행동이 지속적으로 나타날 때  
자녀에 맞는 양육방법이 궁금할 때  
심리상담 및 치료 방향이 궁금할 때

\*임상심리사 1급 전문가가 검사합니다.  
\*매월 1회 진행, 소요시간 3시간 내외  
\*검사항목: 웨슬러지능검사, Rorschach, BGT, SCT,  
HTP, KFD, MMPI, TCI, KCYP 등

 **여주시가족센터**  
☎ 031-886-0324

경기도 여주시 세종로 61, 현대A 상가동 3층(홍문동)  
TEL. 031-886-0321 FAX. 031-886-0323  
yjdamunhwa@naver.com



# 여주시가족센터





# 행복을 그리는 통통가족

학령기전(6~7세) 자녀를 둔 가족을 모집합니다.



일시	내용	장소
9/22(목) 19:00~21:00	부모교육-초등학생이 되는 우리 아이에 대해 미리 알아야 할 것들	비대면(ZOOM)
9/24(토) (10:00~13:00)	부모자녀활동-라탄공예 부모자녀체험-사과따기	사과농장
10/13(목) 19:00~21:00	부모교육-어쩌면 공부보다 사회성 부모자녀활동-필통만들기	비대면(ZOOM) 각가정
10/29(토) 10:00~13:00	부모자녀교육-즐거운 초등생활 완전정복(현직교사) 부모자녀활동-케익만들기	센터교육실 센터교육실

\*대상: 학령기전(6~7세) 자녀를 둔 가족  
(7세 우선접수)

\*신청방법: 온라인신청

(<https://gle/zPSXvjpiJ1E1QYt49>)

\*문의: 가족교육상담팀 경혜영 031-886-0321

신청서



# 아빠와 어깨동무

4세~7세 자녀와 아빠가 함께하는 시간

일시	내용		장소
8/27(토) 14:00~16:00	아버지 교육-그림책에서 만나-아빠되기 활동-자녀와 놀이기1 미션 활동-아빠와 운동하며 친해지기	아버지 아버지와 자녀	센터교육실 각가정
9/17(토) 14:00~16:00	아버지 교육-내 품에 아이, 내 품에 그림책 활동-자녀와 놀이기2 미션 활동-아빠와 퍼즐하며 형성알아보기	아버지 아버지와 자녀	센터교육실 각가정
10/15(토) 14:00~17:00	아버지 교육-아빠랑 놀자, 그림책으로 놀자 활동-자녀와 놀이기3 미션 활동-도시락 만들기	아버지 아버지와 자녀	센터교육실 각가정

대상: 4~7세 자녀와 아버지

일정: 8/27(토), 9/17(토), 10/15(토)

신청: 온라인접수

(<https://forms.gle/62SLXFWJvTU21QUSA>)

문의: 가족교육상담팀 경혜영 031-886-0321

신청서QR



## 다문화가족 방문교육사업



1:1 맞춤형 교육

여주시가족센터

여주시가족센터  
경기도 여주시 세종로 61, 현대아파트 상가건물 3층  
Tel. 031)886-0327 yjdamunhwa@naver.com

### 우리 가족에게 꼭 맞는 맞춤형 서비스

한국어 교육부터 부모교육, 자녀교육까지!



전문 자격을 보유한 방문교육 선생님이 각 가정으로 직접 찾아갑니다.

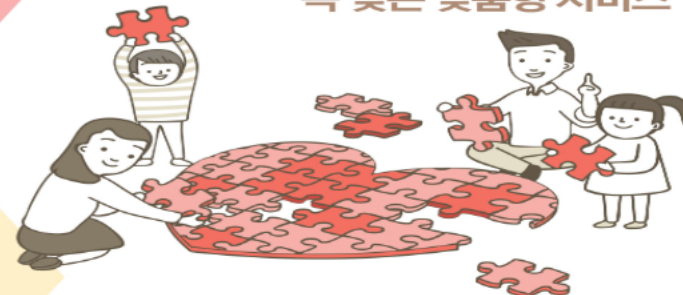

“입국 초기 결혼이민자 및 중도 입국자녀의 의사소통 능력 향상 자녀를 양육하는 결혼이민자의 아동 양육 방법 및 정보 제공 다문화가족 자녀의 학교생활 적응 능력 향상 및 정체성 확립 다른 다문화가족 및 비다문화가족과 소통할 수 있는 창구”

#### 서비스 내용



한국어교육 부모교육 자녀생활서비스

#### 신청 대상

한국어교육	최초 입국 5년 이하 결혼이민자, 중도입국자녀
부모교육	생애주기별 각 1회 지원 -임신 중-생후 12개월 이하 -12개월 초과-48개월 이하 -48개월 초과-만 12세 이하
자녀생활 서비스	만 3세-만 12세 이하 다문화가족 자녀 및 중도입국자녀





# 가족, 부부, 자녀 상담

대상 | 여주시 거주 시민 누구나  
 비용 | 6회기 무료 지원  
 시간 | 월~토 10:00~18:00  
 (야간상담 화, 목 20:00까지)



## 부모-자녀 갈등 및 자녀 상담



부모-자녀 관계 갈등 회복을 위한 상담  
 자녀 심리·정서적 안정을 위한 상담

여주시 세종로61 현대아파트  
 상가 3층

## 가족 및 부부상담



가족문제 관계회복을 위한 상담  
 개인의 심리·정서적 안정을 위한 상담  
 부부문제 관계 회복을 위한 상담

문의 031) 886-0324

# 다문화가족 자녀 언어발달지원사업

**대상** 여주시에 거주하는 만 12세 이하의 다문화자녀  
 \*외국인가족, 북한이탈주민 가족등 지원가능

**내용** - 언어발달 평가  
 - 언어발달 교육  
 - 부모상담, 부모교육

**기간** 연중상시모집(무료)

**장소** 센터 내 언어발달교실 및 외부기관

**신청방법** 전화 또는 내방

**문의** 031) 886-0328



여주시가족센터

경기도 여주시 세종로 61, 현대A 상가동 3층(홍문동)  
 TEL. 031-886-0321 FAX. 031-886-0323  
 yjdamunhwa@naver.com

# 공동육아나눔터 상시프로그램 재미쑥쑥 통합놀이

"목요일"은 공동육아나눔터에서 즐겁게 노는 날!

**모집대상** 4세~6세 자녀를 둔 여주시 5가정 (2017~2019년생)

**접수기간** 2022.8.22.(월) 14:00 ~ 선착순 마감

**우선접수** 자녀돌봄 품앗이 회원 및 센터 신규 회원

**활동방법** 5회기 센터에서 다함께 활동  
 5회기 각 가정에서 비대면 키트

센터 오는 날 "격주 목요일"	활동 주제
9/1, 9/15, 9/29, 10/13, 10/27	음악, 체육, 동화, 미술, 요리

**신청방법** 구글 폼에서 신청(QR코드 스캔) ▶  
<https://forms.gle/NhsW5viqFqtwcEi7A>

**문의** 031-886-0321, 전인애  
 카카오톡 채널 (채널명: 여주시가족센터)



여주시가족센터

## 경기육아나눔터 프로그램

# 헬로키즈 문화교실

**모집대상** 8~10세 자녀를 둔 7가정 (2013~2015년생)  
 \*가족 구성원 모두 참여 가능한 가정 우선 접수!

가남읍 거주자 모집!!

**접수기간** 2022.9.21.(수) 14:00 ~ 선착순 마감

내용	일정	방법
비대면 체험활동 4회 (아크릴 무드등 만들기, 집콕 운동회, 병운 리스 만들기, 피자 만들기)	10/12(수)~11/8(화)	각 가정에서 참여 후 활동 사진 제출 (유튜브 영상)
부모교육 1회	11/9(수)	실시간 교육(ZOOM)

**신청문의** 구글 폼에서 신청 (QR코드 스캔) ▶  
<https://forms.gle/HYrQYjXoPi6hvruv6>

**신청문의** 031-886-0321, 전인애  
 카카오톡 채널 (채널명: 여주시가족센터)



여주시가족센터

경기도 여주시 세종로 61, 현대A 상가동 3층(홍문동)  
 TEL. 031-886-0321 FAX. 031-886-0323  
 yjdamunhwa@naver.com

여주시가족센터



# 가족역량강화지원사업



다양한 어려움을 가지고 있는 가족에게 사례관리를 통해 대상가족의 건강성을 회복하고 자립과 자활을 돕는 서비스

\* 사례관리: 지역사회의 다양한 자원을 활용하여 효율적으로 연계 및 조정하는 것을 목적으로 다양한 기관들이 협력하여 가족이 최적의 기능을 하도록 상담, 교육 등을 포괄하는 서비스를 지속적으로 제공

## 누가 받을 수 있나요?

1. 만성적이고 복합적인 가족문제와 욕구를 가진 가족
2. 적극적으로 가족의 문제 해결을 위해 사례관리에 참여할 의사가 있는 가족
3. 기준 중위소득 100%이하 (손)자녀를 양육하는 다양한 형태의 가족

※ 긴급위기가족의 경우 중위소득 기준 제외

## 지원내용

구분	내용
자녀학습 및 정서지원 (배움지도사)	학습지도, 정서지원, 일상지도
생활지원서비스 (키움보듬이)	긴급일사돌봄, 개인활동지원, 정서지원
교육 및 문화프로그램	가족 유대감을 형성을 위한 교육 및 문화체험
자조모임	가족 간 유대감, 친밀감 형성, 정보공유를 통한 지지체계 형성
긴급위기가족 지원	심리적, 경제적 자원 제공, 긴급심리지원, 긴급가족돌봄, 가족상담 지원

가족의 어려움으로 인해 도움이 필요하시면 여주시가족센터로 전화 주세요  
 연락처: 031-886-0321/010-7457-0321  
 주소: 경기도 여주시 세종로 61, 현대아파트 상가동 3층(홍문동)

경기도 여주시 세종로 61, 현대A 상가동 3층(홍문동)  
 TEL. 031-886-0321 FAX. 031-886-0323  
 yjdamunhwa@naver.com

# 2022 아이돌봄서비스

**아이돌봄서비스?** 부모의 맞벌이 등의 사유로 양육공백이 발생한 가정의 만 12세이하 아동을 대상으로 아이돌보미가 돌봄장소로 찾아가는 돌봄서비스입니다.

### 시간제서비스

- 학교, 보육시설 등 하원 및 부모가 올때까지 임시보육, 준비된 식사 및 간식 챙겨주기 등 (\*가사활동 불가)
- 대상: 만 3개월 이상~ 만 12세 이하 아동

### 종일제서비스

- 이유식먹이기, 젖병소독, 기저귀 갈기, 목욕 등 영아 돌봄과 관련된 활동 전반 (\*가사활동 불가)
- 대상: 만 3개월 이상~ 만 36개월 이하 영아

### 질병감염지원서비스

- 법정 전염성 및 유행성 질병에 감염된 만 12세 이하의 시설 이용 아동
- 제출서류: 병원처방전 및 시설미이용확인서

### 서비스신청방법

1. 정부지원신청: 읍면동 주민센터
  2. 홈페이지 회원가입 > 정회원전환신청
  3. 국민행복카드 발급 및 등록: 신청인 명의
  4. 아이돌봄서비스 신청
  5. 아이돌보미 배정
  6. 예치금 충전: 돌봄페이, 국민행복카드, 가상계좌
  7. 아이돌봄서비스 이용
- \* 명의자 동일=회원가입, 국민행복카드, 정부지원
- \* 아이돌봄서비스 홈페이지 [idolbom.go.kr](http://idolbom.go.kr)

### 서비스 이용요금

- 1인 1시간 기본요금: 10,550원
- 정부지원: 중위소득 150%이하 가정 15%~85% 이용요금 지원 (\*정부지원신청 시 가능)



여주시아이돌봄지원사업

여주시가족센터



# 여주시가족센터